

SGS

Registre n°: Scellé n°: 7159

ADRESSE DE L'INSTALLATION: WALK 4550 WAINES

PROPRIETAIRE: DAHMEN

Adresse:

DEMANDEUR: EK LEMAIRE.

Adresse: WAINES

INSTALLATEUR: idm

Adresse:

TVA ou CI: 422 - 323 - 132

DISTRIBUTEUR: ELECTRABEL Compteur n°: 63 609 225 Index: 012542,2

CONTROLE D'INSTALLATION ELECTRIQUE BASSE TENSION

Appareils de mesures utilisés: Mesureur de terre n° SGS: B0536 - Mesureur d'isolement n° SGS: B0536 - Mesureur de continuité n° SGS: B0192

Schéma liaison à la terre: TT - TN - IT

Installation: Domestique (RGIE art. 86) TEC EE 102 - 112 - 122 - 902

Date du contrôle: 14/07/01

Industrielle (RGIE art. 87/86 - 88) TEC EE 201 - 202 - 902

Y a-t-il nécessité de zoner: Non / Oui (TEC EE 511-512)

Type de contrôle: examen de conformité avant mise en usage (RGIE art. 270) (Prescriptions distributeur)

visite de contrôle périodique (RGIE art. 271) (RGPT art. 262) (Prescriptions distributeur)

visite de contrôle pour renforcement et/ou changement compteur (RGIE art. 276) (Prescriptions distributeur) (Information importante au verso)

Type d'installation: ~~Existant~~ - Nouvelle - Extension - Modification - Temporaire - Chantier:

Type locaux - compris dans l'installation: habitation (maison) appartement, autres...), compteur de chantier "domestique", parties communes d'une installation résidentielle,

Début des travaux: fondations avant après 1.10.81 - Installation électrique avant après 1.10.81 - 1.8.83 - BA4/BA5: Oui / Non

Raccordement: Tension: 3x230V ± N V AC-DC; Protection raccordement: Existante: 18 A - Prévue:

Câble alimentation tableau principal: XVB 4 x 16 mm², type: XVB; Inter. général Diff 40 A, type: A

Type électrode de terre: boucle - barres - piquets - conducteur horizontal

Nombre de tableaux: 1; Nombre de circuits term.: 23; R_a = 8 Ω R_i tot = > 20 MΩ

DESCRIPTION: Voir schéma en annexe

Dispositif de protection à courant différentiel résiduel (DPCDR)		
I _n (A)	I _{cc} (A)	Δ I _n (mA)
40	6000	300
Circuit	Calibre	Ligne / Utilisateur
3	IV 20	
14	II 16	
1	II 20	

Dispositif de protection à courant différentiel résiduel (DPCDR)		
I _n (A)	I _{cc} (A)	Δ I _n (mA)
40	6000	30
Circuit	Calibre	Ligne / Utilisateur
2	II 16	
3	II 20	

- Les DPCDR installés sont adaptés à la valeur de la résistance de dispersion de la prise de terre: Oui - Non
- Les protections installées contre les surintensités sont adaptées aux sections des circuits qu'elles protègent: Oui - Non
- Existe-t-il salle de bains - lessiveuse - salle d'eau - lave-vaisselle - séchoir - boiler - salle de douche: Oui - Non
- Eclairage TBTS placé: Oui - Non
- Chauffage électrique placé: Oui - Non

INFRACTIONS CONSTATEES - REMARQUES - NOTES:

DEVOIRS DU PROPRIETAIRE, GESTIONNAIRE OU LOCATAIRE : voir verso.

CONCLUSION: Seules les parties visibles et accessibles de l'installation ont pu être vérifiées.

L'installation est conforme sous réserve de (voir verso). Le DPCDR général est - était plombé. Les schémas, unifilaire(s) et de position, ont été visés et sont signés par les deux - trois personnes intéressées.

L'installation n'est pas conforme. Le DPCDR était plombé.

L'installation doit être vérifiée avant le 14/07/2030 (Art. 271 RGIE) ainsi qu'après toute modification ou extension importante.

L'installation peut être mise en service.

L'installation peut être maintenue en service pour autant qu'il soit remédié sans retard aux infractions mentionnées.

L'installation ne peut pas être mise - maintenue en service.

L'AGENT VISITEUR:
N° + nom + signatureNOM - FONCTION/QUALITE:
Vu agent à la date ci-dessus

Contrôle par -

SGS Bureau Nivelles

Date/Datum

Agent

Feuillet n° 110817

VISA DU DISTRIBUTEUR:

DATE:

BLEE10.07F-12/11/03

Approbation: TDIR

SGS Bureau Nivelles ASBL
Organisme de contrôle agrééSquare des Conduites d'Eau, 1
Bd Sylvain Dupuis, 243/2B-4020 Liège
B-1070 Bruxellest +32 (0)4 365 62 71
t +32 (0)2 411 60 35f +32 (0)4 366 14 93
f +32 (0)2 411 38 70www.sgsburniv.be
www.sgsburniv.be

Member of the SGS Group (Société Générale de Surveillance)

DEXIA 552-2890500-45 TVA/BTW BE 407.573.610

Complément à la conclusion :

L'installation est conforme sous réserve de nous fournir les schémas d'implantation et unifilaire de l'installation électrique signés par l'installateur et/ou le propriétaire.

DEVOIRS DU PROPRIETAIRE, GESTIONNAIRE OU LOCATAIRE

– dans les installations domestiques :

- 1) Le procès-verbal de conformité ou de visite doit être conservé dans le dossier électrique de l'installation.
- 2) Chaque modification apportée à l'installation électrique doit être mentionnée dans le dossier électrique.
- 3) Tout accident survenu aux personnes et dû, directement ou indirectement, à la présence d'installations électriques doit être communiqué immédiatement à la direction "Energie Electrique" du Service public fédéral Economie, P.M.E., Classes moyennes & Energie.

Pour les installations sur les lieux de travail, en vertu de l'article 14 du Codex, Titre II, Chapitre IV, le présent document devra être porté à la connaissance du Comité pour la prévention et la protection au travail, s'il existe au sein de votre entreprise, lors de la prochaine réunion. Ce document doit également être transmis à tout conseiller en prévention de locataire(s) de vos installations. Nous vous conseillons également de mettre un exemplaire du rapport à la disposition du service entretien.

Application de l'article 276 du RGIE (renforcement de compteur) :

Selon l'article 276 du RGIE (Arrêté Royal du 10 mars 1981), les installations électriques domestiques pour lesquelles un renforcement de la puissance de raccordement au réseau est demandé, et pour lesquelles des infractions sont constatées lors de la première visite, doivent faire l'objet d'un nouveau contrôle par le même organisme agréé, après mise en ordre, dans un délai de un an maximum à dater du premier contrôle.

Si des infractions subsistent lors de la seconde visite ou si la seconde visite n'est pas réalisée par le même organisme agréé, nous sommes tenus (par Arrêté Royal) d'en informer le Service public fédéral Economie, P.M.E., Classes moyennes & Energie et de lui envoyer copie du rapport de la première visite.

1

SCHEMA UNIFILIAIRE

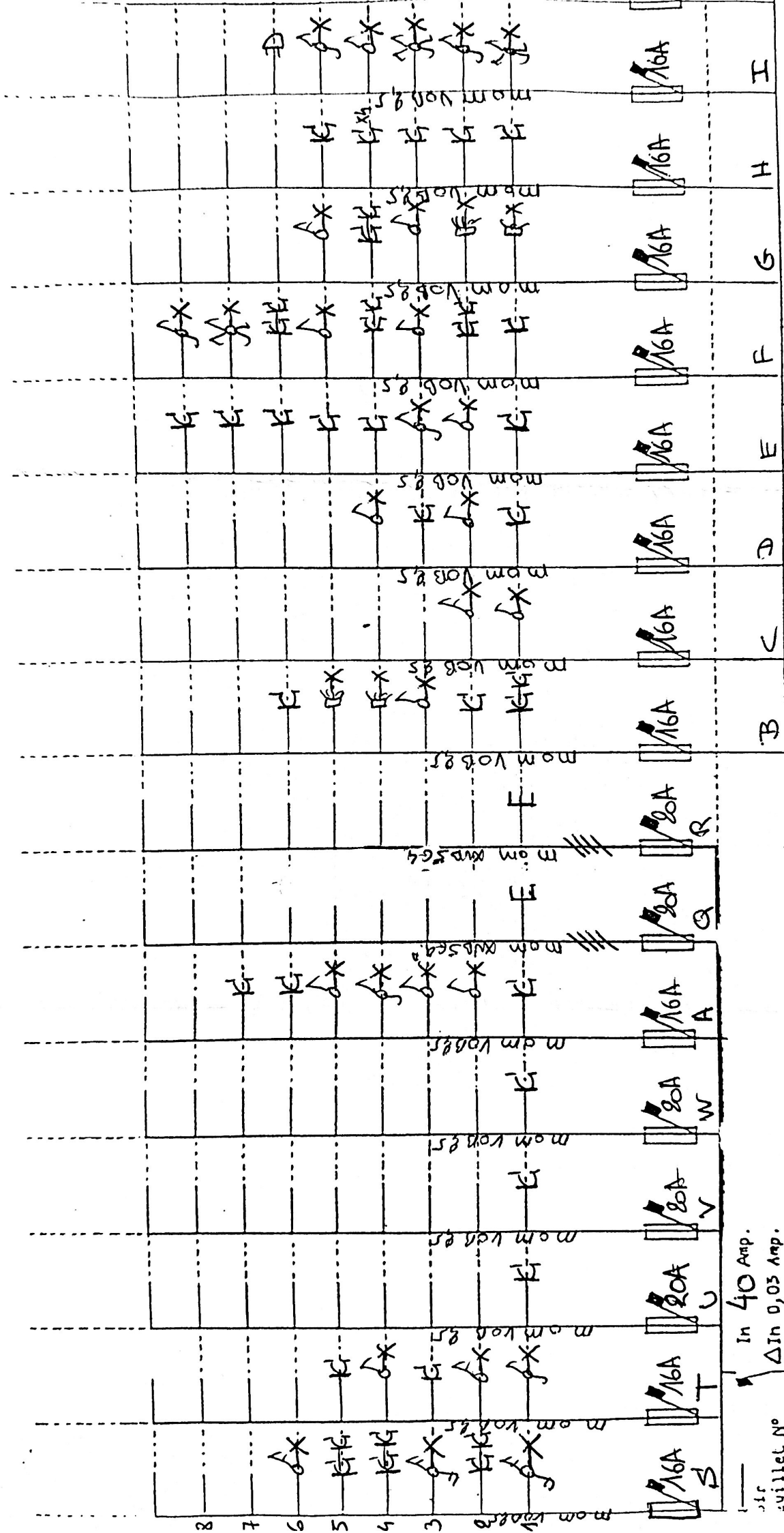

Visa de l'organisme agréé

(liste et adresses voir R.D.P.T. ou page d'or Rubrique 2550)

Date :

In 40 Amp.
In 0,3 Amp.

feuille No

Voir feuille

Installateur : SA. André Lemone

Adresse : RUE LEMONE, 4

T.V.A. : 422.373.137

Nom : DAHMEN Monjed.

Adresse : WALK, 7

Lieu de visite :

SCHEMA UNIFILAIRE

[illegible]

In 40 Amp.
 Δ in 0,3 Amp.

Visa de l'organisme agréé

(liste et adresses voir R.G.P.Y.
ou page d'or rubrique 7550)

Date : -

• 24190000

Nom: DAMEN Macguff.
 Adresse: WALK, 7
4950 Walmes

Installateur : SA André Lemoine
 Adresse : Mme Foyat, 4
4950 Walmes
 T.V.A. : 488.373.137

Voir feuille

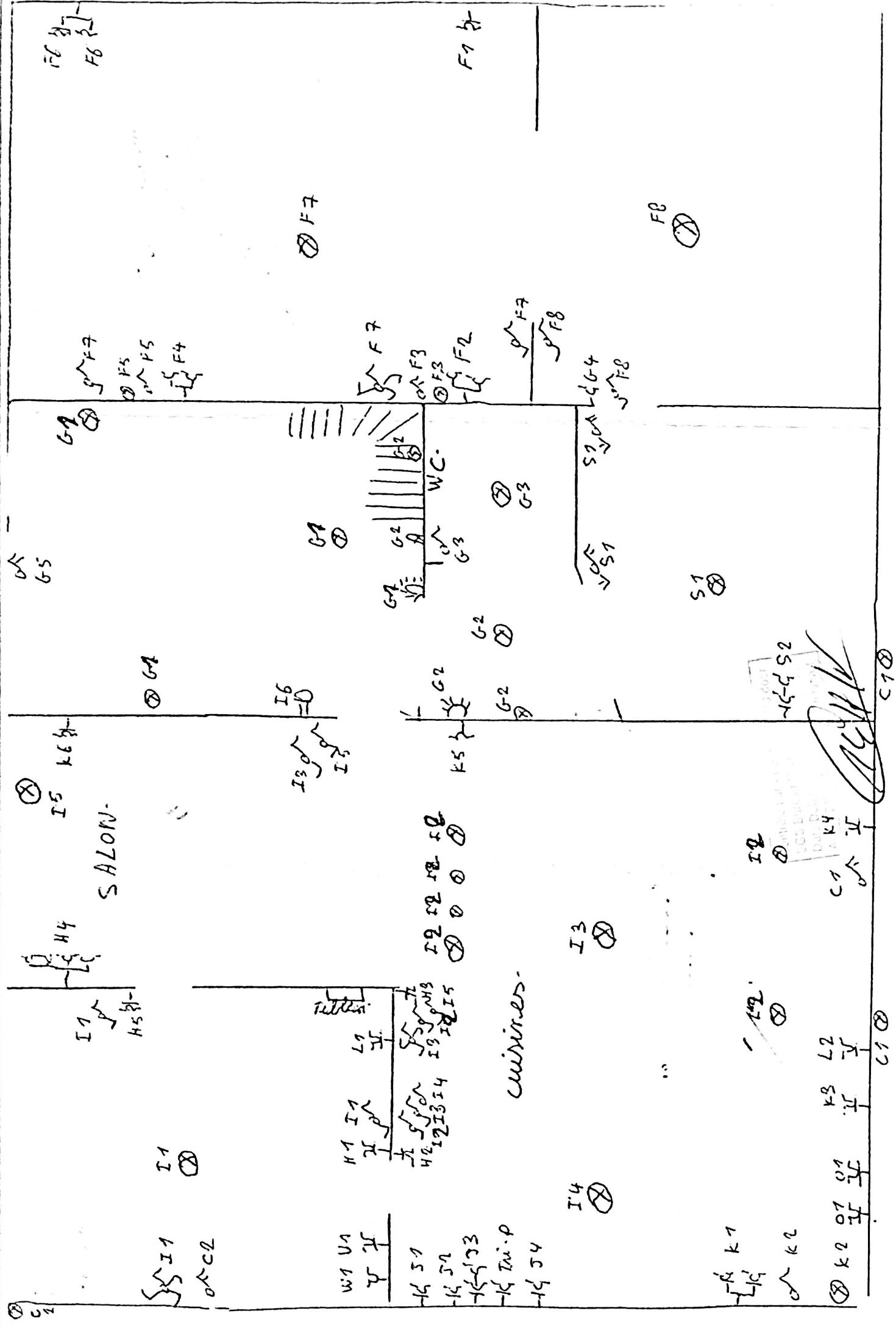

cave.

grenier.

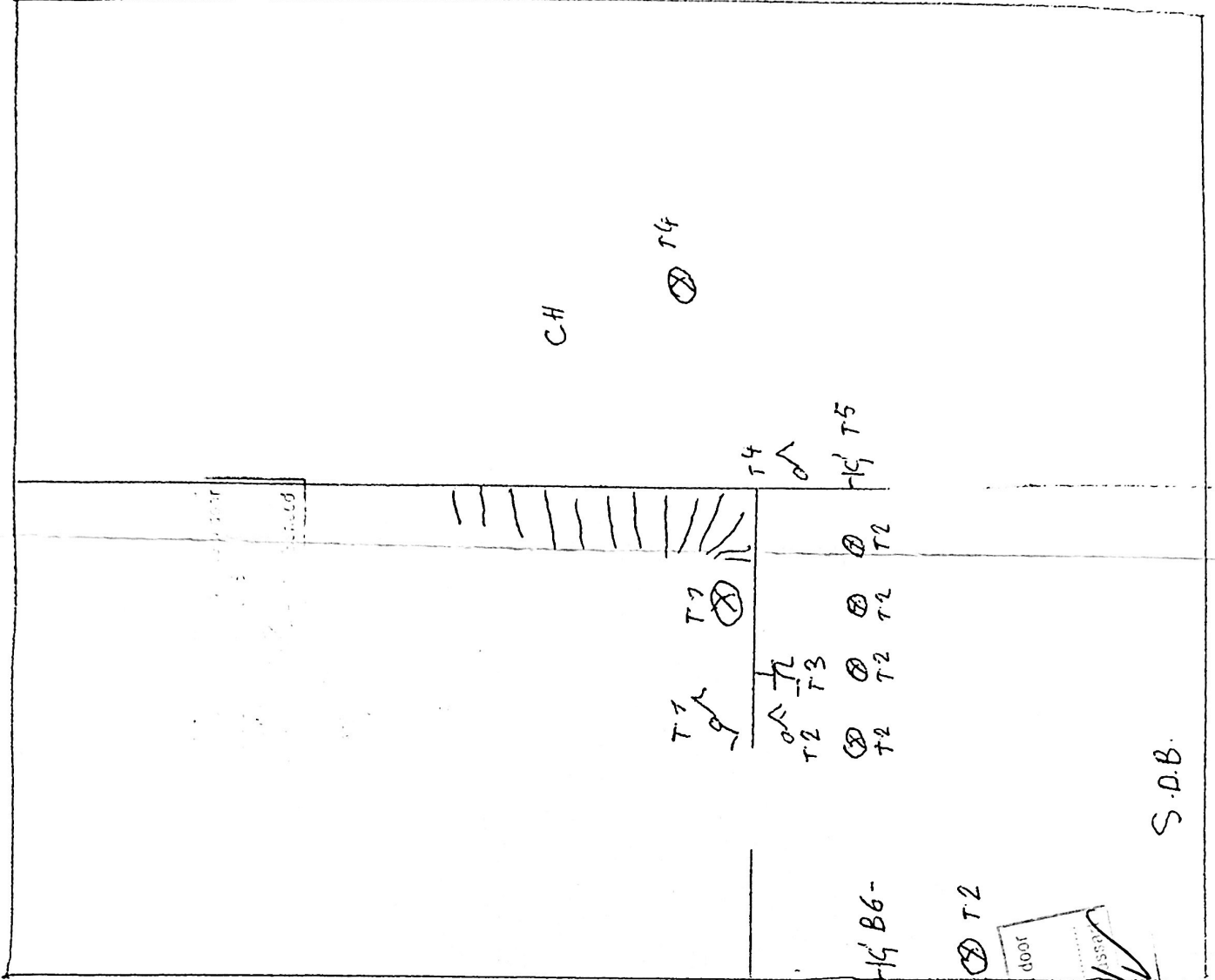
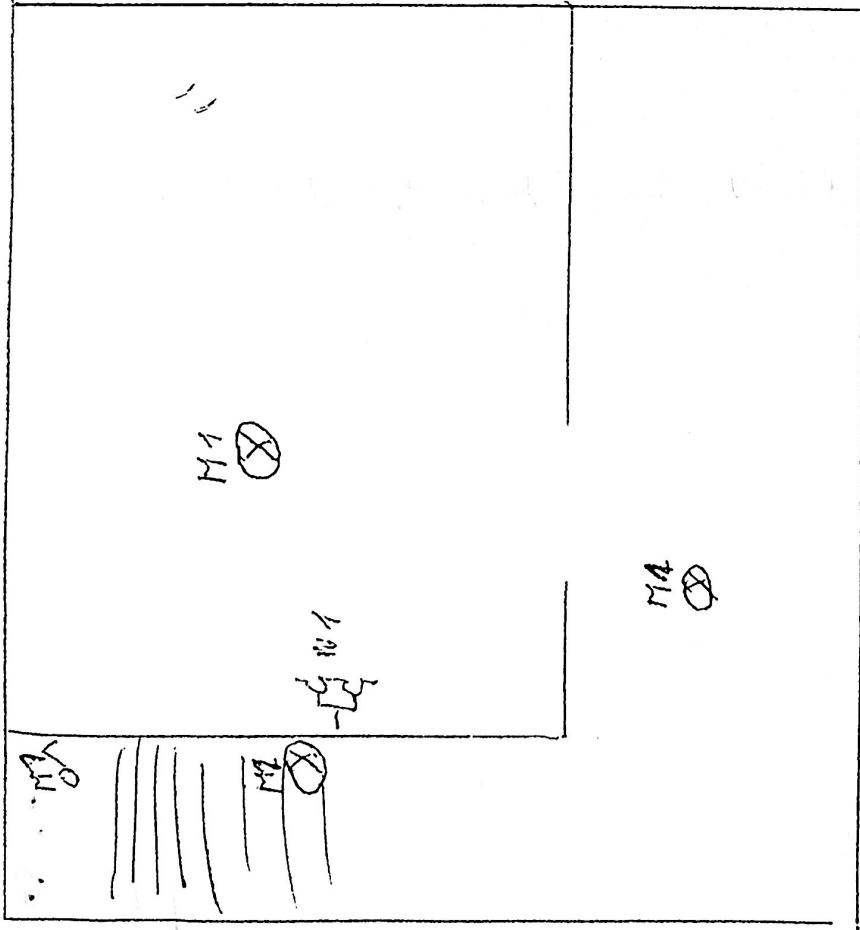

Contrôle par : Contrôleur de l'Etat
SCS Bureau N° 103
Date: Datum
Approuvé par :
[Signature]

S.D.B.